«Из поколения в поколение»:

ШПИГ
АЛЕКСАНДР АНДРЕЕВИЧ

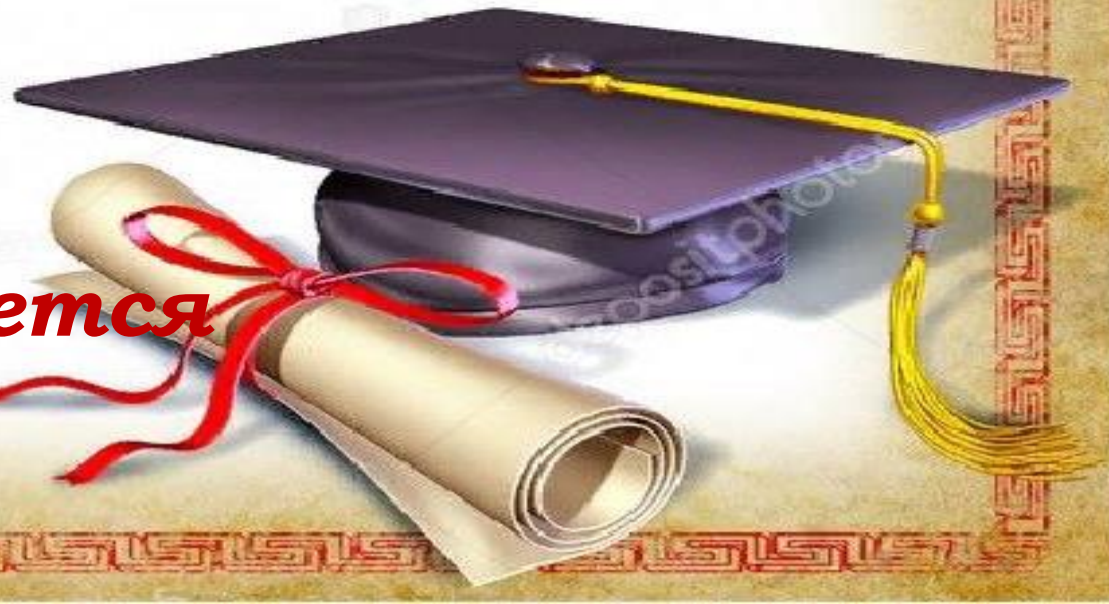

«Душа человека заключается в его делах» Г. Ибсен

Доктор экономических наук, профессор, заслуженный деятель науки и техники
А.А. Шпиг
ДонНУЭТ
имени Михаила Туган-Барановского

В 1923 г. 7 июня родился А.А. Шпиг в с. Кобыжча, Бобровицкого района, Черниговская область.

Родители:

Отец-Шпиг Андрей Дмитриевич (1883-969 гг.), крестьянин;

Мать - Щпиг Пелагея Петровна (1887-1943 гг.), крестьянка, расстреляна в ВОВ

Братья:

Иван, Петр – погибли на фронте в годы ВОВ

Школьные годы 1931-1941 г.г.

Учёба в средней школе с. Кобыжча. В 1914 г. была возведена и приняла учеников

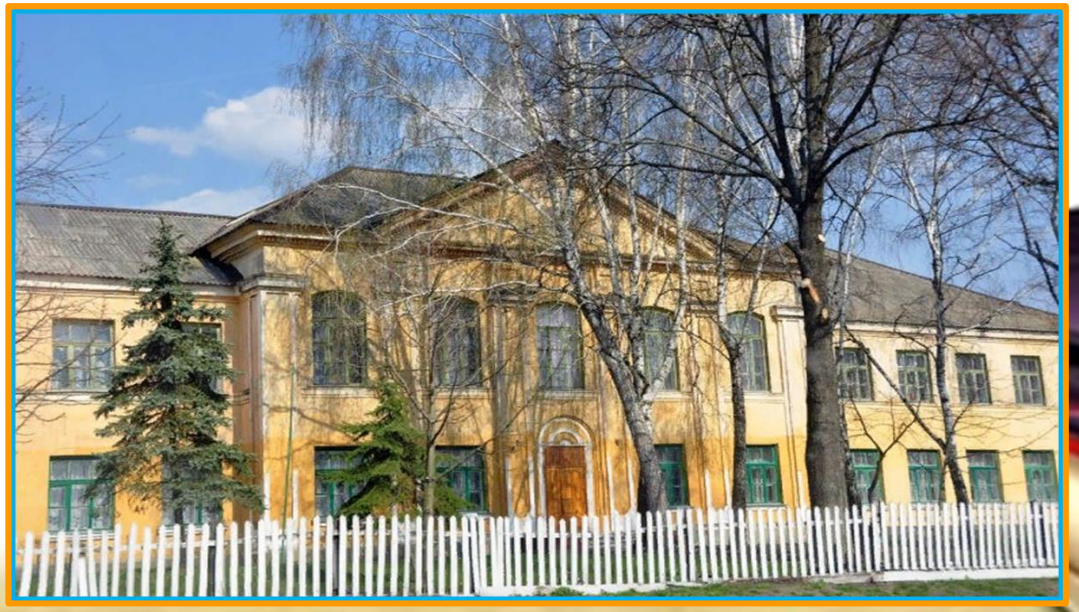

Годы ВОВ
1941-1947 г. г.

Находился в немецкой оккупации в с. Кобыжча, позже ушел добровольцем на фронт. До мая 1944 г. служил солдатом 1-Украинского фронта. С мая 1944 г. по - декабрь 1946 г. командир военного Прибрежного отделения /Дальний Восток/.
С декабря 1946 г. – май 1947 г. писарь дивизиона Приморского края Дальнего Востока.
В 1947 г. Шпиг А.А. был демобилизован.
После возвращения из армии Шпиг А.А. продолжил учебу на областных курсах учебного комбината Центрального статистического управления госплана СССР /г. Киев/.

Продолжение учебы после ВОВ
1948-1956 г.г.

В июне 1948 г. - Бухгалтер центральных ремонтных мастерских управления строительством №8 МВД УССР /г. Киев/.

С июля 1948 г. – 1950 г. Бухгалтер, бухгалтер-инвентаризатор, заместитель старшего бухгалтера, старший бухгалтер ОРСа Ракитиновского леспромхоза Министерства лесной и бумажной промышленности УССР /г. Ракитино Ровенской области/.

С 1950 г. декабрь.- 1954 г. Главный бухгалтер ОРСа Сарнинского отделения Ковельской железной дороги /г. Сарни Ровенской области/.

В 1954 г.- 1956 г. Главный бухгалтер ОРСа Стрыйского отделения железной дороги /г. Стрый Львовской области/.

С 1956 г. - Главный бухгалтер ОРСа Станиславского, а после переименования, Ивано-Франковского отделения Львовской железной дороги.

Годы учебы
1959- 1961
Московский Всесоюзный заочный институт советской торговли / г. Москва /.

Годы учебы в ДИСТ
1961- 1965

Учёба в аспирантуре

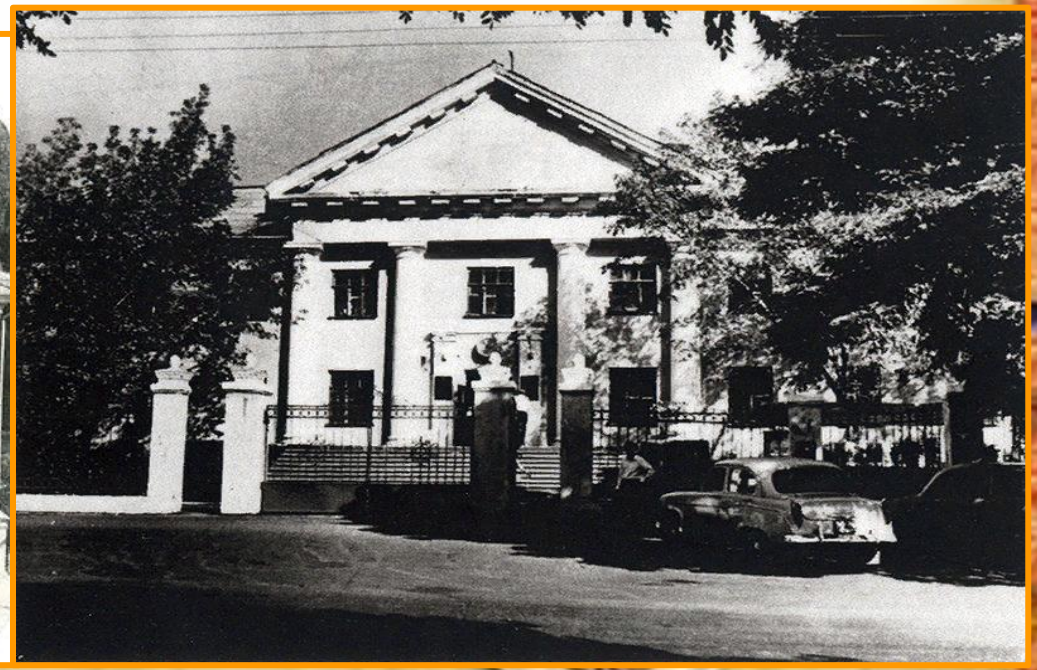

ГОДЫ РАБОТЫ В ДИСТ
1961- 1965 гг.

В 1965 г. Преподаватель кафедры бухгалтерского учёта и АХД ДИСТ.
В 1966 г. Старший преподаватель кафедры бухгалтерского учёта и АХД
В 1966 г. Защита кандидатской диссертации на соискание учёной степени кандидата экономических наук.
В 1969 г. Доцент кафедры бухгалтерского учёта и АХД.
В 1971 г. Заведующий кафедрой бухгалтерского учёта и АХД.
В 1975-1976 гг. Старший научный сотрудник кафедры бухгалтерского учёта и АХД, учёба в докторантуре ДИСТ.
В 1977- 1988 гг. Заведующий кафедрой бухгалтерского учёта и АХД

Научная деятельность

А.А. Шпиг подготовил и в 1966 г. защитил кандидатскую диссертацию, получил диплом кандидата экономических наук.

А.А. Шпиг много работал над повышением профессионального мастерства. Публиковал научные труды, руководил аспирантами, выполнял научно-исследовательские работы по заказу Министерства торговли СССР.

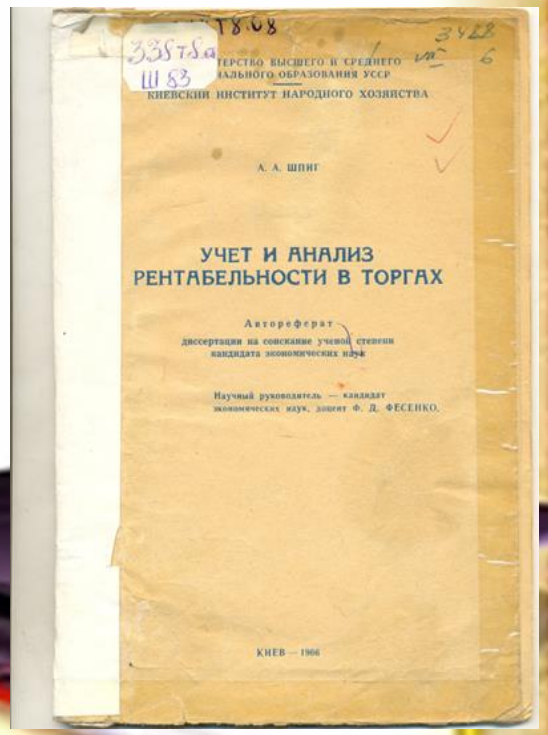

КИЕВСКИЙ ИНСТИТУТ НАРОДНОГО ХОЗЯЙСТВА

А. А. ШПИГ

УЧЕТ И АНАЛИЗ РЕНТАБЕЛЬНОСТИ В ТОРГАХ

Автореферат диссертации на соискание ученой степени кандидата экономических наук

Научный руководитель — кандидат экономических наук, доцент Ф. Д. ФЕСЕНКО.

КИЕВ — 1966

ЗАЩИТА ДОКТОРСКОЙ ДИССЕРТАЦИИ

В 1983 г. Защита докторской диссертации на соискание учёной степени доктора экономических наук. Избран профессором кафедры бухгалтерского учета и АХД ДИСТ
В 1984 г. А. А. Шпиг присвоено учёное звание профессора.
С 1988-1994 г. г. Профессор кафедры бухгалтерского учёта и АХД ДонГУЭТ.

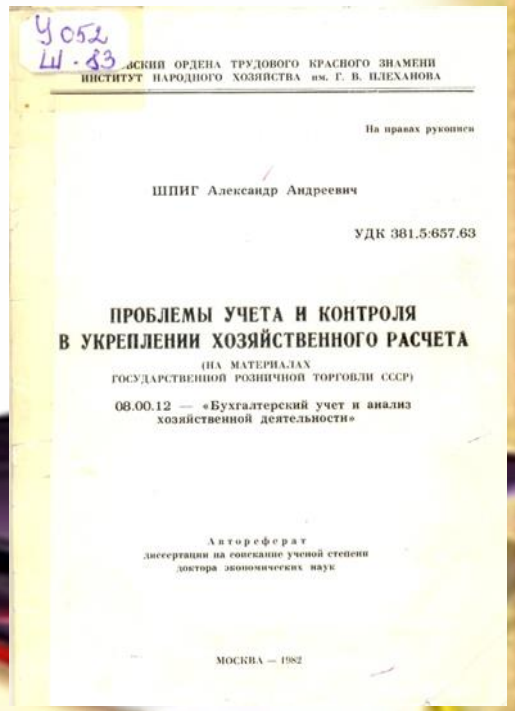

У052
Ш-83

...ский ордена Трудового Красного Знамени
институт народного хозяйства им. Г. В. Плеханова

На правах рукописи

ШПИГ Александр Андреевич

УДК 381.5:657.63

ПРОБЛЕМЫ УЧЕТА И КОНТРОЛЯ
В УКРЕПЛЕНИИ ХОЗЯЙСТВЕННОГО РАСЧЕТА
(НА МАТЕРИАЛАХ
ГОСУДАРСТВЕННОЙ РОЗНИЧНОЙ ТОРГОВЛИ СССР)

08.00.12 — «Бухгалтерский учет и анализ
хозяйственной деятельности»

Автореферат
диссертации на соискание ученой степени
доктора экономических наук

МОСКВА — 1982

Научная деятельность

Его научно-теоретические, методические изыскания изложены в монографиях, учебниках, научных трудах и публикациях, насчитывающих около 200 наименований.

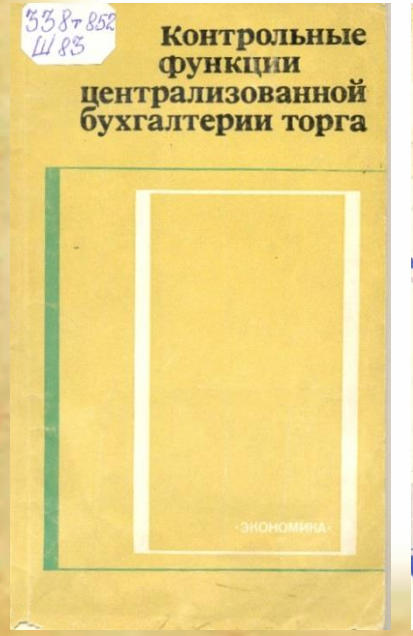

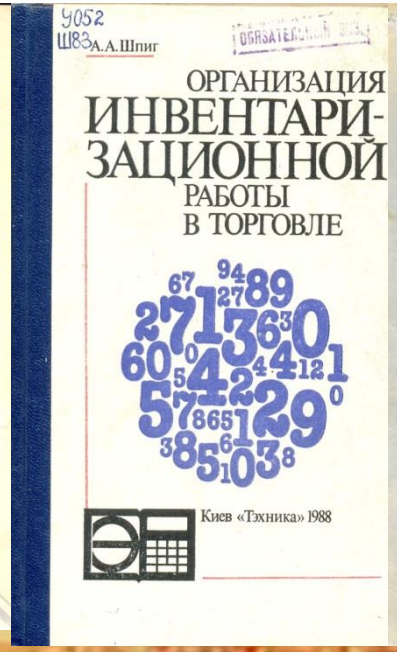

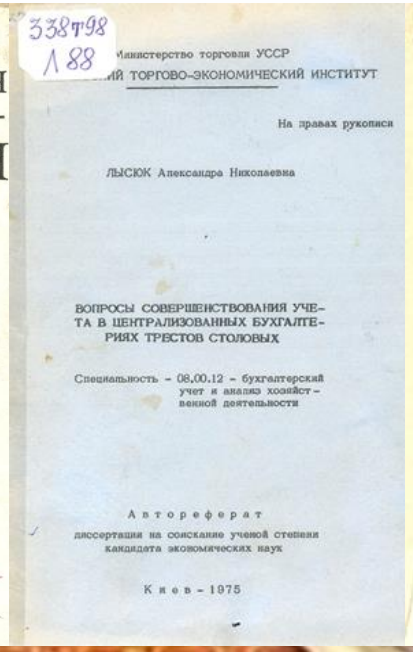

Биобиблиографические указатели

Шпиг Александр Андреевич: биобиблиографический указатель / Донец. гос. ун-т экономики и торговли им. Ммхаила Туган-Барановского. Науч. б-ка; Сост. и автор биогр. справки Алейникова Л.; Науч. ред. Ткаченко Т. - Донецк, 2004.-57с. - (Ведущие ученые ун-та). Электрон. версия: http://catalog.donnuet.education

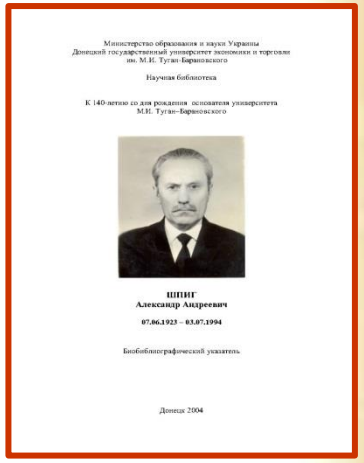
Министерство образования и науки Украины
Донецкий государственный университет экономики и торговли
им. М.И. Туган-Барановского

Научная библиотека

К 140-летию со дня рождения основателя университета
М.И. Туган–Барановского

ШПИГ
Александр Андреевич
07.06.1923 – 03.07.1994

Биобиблиографический указатель

Донецк 2004

Шпиг Александр Андреевич: библиогр. указ. : к 90-летию дня основания ун-та. - Донецк : Ноулидж, 2011. - 55 с.

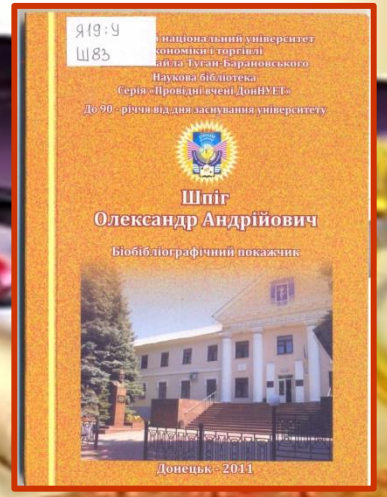

Под руководством Шпига А.А. подготовили и защитили кандидатские диссертации 9 соискателей. Идеи и замыслы ученого успешно продолжают развивать его ученики, многие из которых работали в ДонГУЭТ. Среди них:

Максютенко И.С.- первый проректор университета, к.э.н., доцент;

Лысюк А.Н.- к.э.н., профессор кафедры бухгалтерского учета;

Чацкис Е.Д. – заведующий кафедрой бухгалтерского учета, к. э. н., профессор, заслуженный экономист Украины;

Сухарева Л.А.- заведующая кафедрой контроля и АХД , к. э. н. , профессор;

Сухарев П.Н.- к.э.н. кафедры контроля и АХД, доцент;

Рассулова Н. В.- к. э. н., доцент кафедры бухгалтерского учета;

Кочетов В.А.- к.э.н., доцент кафедры бухгалтерского учета;

Лазуренко В.И.- к.э.н., доцент Академии внутренних дел / г.Донецк/.

Имеет правительственные награды, медали:

«За боевые заслуги»/ 1944 г./, «За победу над Японией«/1945 г./, «За победу над Германией» /1947 г./

3 июля 1994 г. после тяжёлой продолжительной болезни на 71-ом году ушел из жизни Александр Андреевич Шпиг

Федеральное государственное бюджетное образовательное учреждение высшего образования «Донецкий национальный университет экономики и торговли имени Михаила Туган-Барановского»

Научная библиотека

Отдел научно-технического обеспечения и внедрения компьютерных технологий

© Научная библиотека ФГБОУ ВО «ДОННУЭТ»,
© Читальный зал электронных и научных документов, 2023
© Панасенко Н.В., 2023